

AFSTÖÐUMYND

1:500

BORGAEHELLA 27 - HAFNARFJÖRÐUR LN L213101 LÖÐARSTÆRD 4.339,8 m ²
BYGGINGARLÝSING -
LÖÐARHAFI AD BORGAEHELLU 27, HAFNARFIRÐI FYRIRHUGAR AD BYGGJA LAGER- OG SKRIFSTOFUHÚSNÆÐI Á LÖÐNINI BYGGINGIN BURÐUR GRUNÐUÐ Á KLÖPP UNDIRSTÖÐUR OG BOTNPLATA VERÐA STAÐSTEYPT. RÝMI VERÐA BYGGÐ UPP MEÐ STÁLGRIND KLÆDDRI MEÐ STEINULLAREININGUM Á ÚTVEGGJASÚLUR OG STÁLTRAPISPLÖTUM, STEINULL OG PVC-ÞÚKUR Á ÞAKGRINDUR UM VERÐUR. AD RÆÐA 2 HLUTA ÞAR SEM STÆRSTI HLUTI BYGGINGAR ER VÖRULAGER EN MINNI HLUTINN SEM ER Á TVEIMUR HÆÐUM SKIPTIST Í ANDDYRL STARFSMANNAADSTÖÐU OG VÖRULAGERISLUSAMT FYLGRÝMUM Á 1. HÆÐ OG SKRIFSTOFU, KAFFISTOFU OG FYLGRÝMUM Á 2. HÆÐ. BYGGINGARNAR VERÐA KLÆDDAR VIÐURKENNDUM STEINULLAR-YLEININGUM, INNVEGGIR ERU GIPSPLÖTUVEGGIR Á BLIKKSTÖÐUM MEÐ STEINULLAREINANGRUM EDA YLEININGUM MEÐ STEINULLAREINANGRUM EFTIR ÞVÍ SEM VIÐ Á LAGNALEIÐIR ERU Í ÚT OG INNVEGGJUM ÁSAMT GÖLFPLÖTUM ÞEGAR VIÐ Á. GLUGGALAUS RÝMI LOFTRÆST OG NIÐURFÖLL Í VÖTRÝMUM, OFNAKERFI OG HITABLÁSARAKERFI ER Í BYGGINGUNNI. GLUGGAR OG HURÐAR MEÐ TVÖFÖLDU K GLERI OG Í DOKKRÁUM LIT (7016). SAMLÍMT ÖRYGGISGLER SKAL VERA Í GLUGGUM ÞAR SEM FALLHÆÐ ER MEIRI EN 2 METRAR OG MINNA EN 600MM UPPÍ NEDRI BRÚN GLUGGA FRÁ GÖLF. BYGGINGIN ER Í DOKKUM LIT. SORP ER Í AÐMÖRKUDU SORPSKÝLI OG SAMANSTENDUR AF GÁMUM OG SORPTUNNUM Á LÖÐ. EKKI ER GERT RÁÐ FYRIR FÖRGUN HÆTTULEGRA EFNA EN ALMENN SORPFLOKKUN. FRÁGANGUR Á LÖÐARMÖRKUM Í SAMRÁÐI VIÐ AÐLYGGJANDI LÖÐARHAFNA HÚSNÆÐIÐ ER 1 MATSLOTI, MHL 01. ALLAR KLÆÐNINGAR Í FLOKKI 1. 21 BÍLASTÆÐI ER Á LÖÐNINI (LÁGM 21 BÍLASTÆÐI SAMKV.). EITT BÍLASTÆÐI FYRIR HREYFIHAMLAÐA OG ÞAÐ ER UPPHITAÐ, ÞÁ ERU 2 BÍLAST. MEÐ RAFHLEÐSLU FYRIR RAFBÍLA. BAÐHERBERGI FYRIR AÐGengi ALLRA ER Á 2. HÆÐ, ÁSAMT KAFFISTOFU OG SKRIFSTOFU. Á FYRSTU HÆÐ ER VÖRULAGER ÁSAMT STARFSMANNAADSTÖÐU OG MUNASKÁPUM ÁSAMT RÆSTIVASK, SALERNI OG STURTU. STARFSMENN ERU 2-4. INNTAKSKLEFI ER Í BYGGINGUNNI MEÐ AÐGengi UTANFRÁ. INNKEYRSLA OG LÖÐ MALBÍKUD OG MEÐ HALLA AD NIÐURFÖLLUM. LYFTA Á MILLI HÆÐA.
BURÐARVIRKI SÖKKLAR ERU STAÐSTEYPTIR, YLEININGAR VEGGJA OG ÞAKS MEÐ BURÐ FRÁ STÁLBITUM. GÖLFPLATA STAÐSTEYPT.
ÚTVEGGIR: STEINULLAR-YLEININGAR 150mm SETTAR UPP OG TENGÐAR SAMAN AD FORSKRIFT FRAMLEIÐANDA, OG STAÐSTEYPTIR VEGGIR AD HLUTA.
ÞAK: BYGGT UPP MEÐ TRAPISPLÖTUM, STEINULL OG PVC- EDA TJÖRUPAPPA Á ÞAKGRINDUR.
INNVEGGIR: YLEININGAR 100MM SETTAR UPP OG TENGÐAR SAMAN AD FORSKRIFT FRAMLEIÐANDA EDA 120MM GIPSPLÖTUVEGGIR Á BLIKKSTÖÐUM MEÐ STEINULLAREINANGRUM.
EMANGRUN: SJÁ ÖRKURAMMA.
YFIRBORÐ ÚTVEGGJA: MÁLMYKLÆDNING.
LAGNIR: OFNAKERFI OG LOFTRÆSTIKERFI ER Í BYGGINGUNNI. HÁMARKS HITI NEISLUVATNS ER 60 gr.C.

STÆRÐIR	
ÞOTN	291,8 m ³
1. HÆÐ	1.459,0 m ³
2. HÆÐ	178,0 m ³
BRÚTTÓ FLATARMÁL HÚSS	1.637,0 m ²
BRÚTTÓ RÚMMÁL HÚSS	12.471,4 m ³
LÖÐARSTÆRD	4.339,8m ²
NÝTINGARHLUTFALL	0,37
BÍLASTÆÐI Á LÖÐ ERU 21 Þ.Þ.É. 1 FYRIR HREYFIHAMLAÐA - 2 BÍLASTÆÐI FYRIR RAFBÍLA	
KÖLNUNARTÖLUR (HÁMARKSGILDI)	
LÉTIR VEGGIR (YLEININGAR) 0,30 W/m ² K	
STEYPTIR ÚTVEGGIR 0,40 W/m ² K	
ÞAK 0,2 W/m ² K	
GÖLF Á FYLLINGU 0,3 W/m ² K	
GLUGGAR OG GLER 2,0 W/m ² K	
HURÐAR 2,0 W/m ² K	
HEILBRIGDISMÁL	
HÚSNÆÐIÐ ER SKILGREINT UNDIR VÖRUGEMYSLU OG/EDA LÉTTAN IÐNAÐ. VERÐI STARFSLEÝFISSKYLD STARFSEMI SAMKVÆMT LÖGUM UM MATVÆLI NR. 93 / 1995 M.S.B. OG / EDA LÖGUM UM HOLLUSTUHÆTTI OG MENUNARVARNIR NR. 7 / 1998 M.S.B. Í HÚSNÆÐINU BER REKSTRARÁBILA AD AFLA STARFSLEÝFIS HEILBRIGDISNEFNADAR HAFNAF JARÐAR- OG KÓPAVOGSSVÆÐIS. NEFNIN GETUR ÖSKAD EFTIR SÉRTEIÐNINGU AF VIÐKOMANDI RÝMI, MENUNARVARNAÞUNADI Á FRÆVITU VERÐUR KOMIÐ FYRIR Í SAMRÆMI VIÐ ÁKVÖRÐUN HEILBRIGDISNEFNADAR.	

BRUNAVARNIR

Eftirfarandi brunavarnalýsing er uppfærð af Brunahönnun slf (mál nr. 22-127) í nóvember 2023 fyrir BorgaeHELLU 27, Hafnarfirði. Til grundvallar lausnum brunavarna er byggingarreglugerð nr. 112/2012 og 350/2013 með síðari breytingum, grein 9.2.2. liður b og c1. Varðandi nánari lýsingar á brunavörnum vísast í brunahönnunarskýrslu Brunahönnunar slf. nr. 22-069-bh03.

Flokkun og notkunarskilmálar byggingar

Húsið er í notkunarflokki 1 skv. byggingarreglugerð en um er að ræða lagerhúsnæði ásamt tengdri starfsemi. Gert er ráð fyrir vörum í opna rekka í allt að 7.6 metra hæð þar sem vörur eru í flokki I-IV. Breytingar á notkun hússins frá þessum skilmálum eru háðar samþykki hönnuðar og SHS.

Brunahólfun

Húsið er eitt meginbrunahólf um 1500 m² en skiptist í nokkur brunahólf. Lagerar og tengd rými eru eitt brunahólf. Anddyri, stigahús og skrifstofurými annarrar hæðar eru eitt brunahólf. Inntaksklefi er sér brunahólf og aðgengilegur utanfrá.

Burðarvirki

Hæðaskil eru a.m.k. REI60 og burðarvirki sem þau bera a.m.k. R60. Burðarvirki verður varið fyrir staðbundnu brunaálagi þar sem burðarvirki lendir þétt við vörurekka a.m.k. R60. Nánari útfærsla verður unnin samhliða hönnun skipulags rekka innan rýmisins. Með tilkomu vatnsúðakerfis í allt húsið er ekki talin vera þörf á að verja stálburðarvirki sem eru í þaki að öðru leiti en ofangreint. Sjá rökstuðning í brunahönnunarskýrslu.

Klæðningar

Klæðningar eru skv. ÍST EN 13501. Innanhúsklæðningar eru í flokki 1 (K10 B,s1-dO). Gólfefni í skrifstofum og tengdum rýmum eru í flokki G (Dfl-s1). Gólfefni í lagerum eru a.m.k. í flokki Cf1-s1. Útveggir og þak eru klædd með steinullareiningum sem eru með yfirborð í flokki B,s1-dO. Upphengd loft uppfylla a.m.k. B,s1-dO.

Flóttaleiðir

Frá engum stað er lengra en 30 m í næsta útgang. Þrjár flóttaleiðir (102) eru frá lager beint út. Frá lager (103) eru a.m.k. þrjár flóttaleiðir, tvær þeirra eru beint út, hin er út í gegnum anddyri.

Frá göngum í lager eru tvær flóttaleiðir önnur yfir á næsta gang hin út ganginn. Tvær óháðar flóttaleiðir eru frá skrifstofum á annarri hæð hússins, önnur er niður stiga og þaðan beint út, hin er út á svalir. Gert er ráð fyrir allt að 10 manns á skrifstofum annarrar hæðar. Biðsvæði fyrir fatlaða er á svölum. Ekki er þörf á samskiptabúnaði sbr. leiðbeining HMS nr. 9.5.10.

Brunaviðvörðunarkerfi

Viðurkennt númerað brunaviðvörðunarkerfi er í öllu húsinu skv. ÍST EN 54 og reglum HMS. Stjórnstöð og yfirlitsmynd er við anddyri hússins. Kerfið verður tengt viðurkenndri vaktstöð.

Loftsræsikerfi

Settar eru brunalokur (a.m.k. E60-S) í brunaskil. Þær skulu lokast við staðfest boð frá brunaviðvörðunarkerfi. Þær skulu tengdar við viðurkennda prófunarstöð.

Slökkvikerfi

Sjálfvirkt vatnsúðakerfi verður sett upp í allt húsið skv. NFPA 13. Lagerhlutar verða HPS (e. High Piled Storage). LH kerfum verður komið fyrir í skrifstofuhluta, salernum og tengdum rýmum.

Tafla 1 - Slökkvikerfi

Rými	Gerð slökkvikerfis	Áhættuflokkur
Lagerhluti hússins	Blautkerfi	HPS
Skrifstofur, salerni og tengd rými	Blautkerfi	LH

Almennt er gert ráð fyrir vörum í flokki I-IV með stöflun í allt að 7.6 m opna rekka og á gólf. Úðahausar eru almennt af gerðinni „quick response“. Stjórnbúnaður er í sér brunahólf í tæknihúsi sem er aðgengilegt utanfrá.

Reyklosun

Reykræsing frá vörulagerum er reyklúgur sem er a.m.k. 2 m² hver og opnast með hnappi frá stjórnstöð brunaviðvörðunarkerfis í anddyri. Reykræsing er hugsuð sem eftir reykræsing og aðloft er hugsuð í gegnum stórar iðnaðarhurðir. Reykræsing er að öðru leiti um glugga og hurðar.

Brunaslöngur og slökkvitæki

Brunaslöngur skv. ÍST EN 671 eru í húsinu skv. teikningum. Slökkvitæki skv. ÍST EN 3 skulu m.a. staðsett við brunaslöngur en auk þess vera skv. teikningum, t.d. 6 L

léttvatn og 5 kg kolsýra við aðalrafmagnstöflu. Slökkvitækin skulu sett upp af viðurkenndum aðila. Staðsetning brunaslanga og slökkvitækja skal merkt með til þess gerðum skiltum.

Leiðar- og neyðarlýsing

Leiðar- og neyðarlýsing er í öllu húsinu skv. byggingarreglugerð, ÍST EN 1838, ÍST EN 50172 og öðrum tengdum stöðlum. Neyðarlýsing er 5 lux yfir slökkvitækjum, handboðum, í stigahúsi, inntaksrými. Neyðarlýsing skv. „flóttaleiðum“ (1 lux) er í flóttaleiðum, göngum lagers og starfsmannarýma. Neyðarlýsing skv. „opnum svæðum“ (0,5 lux) er í lagerum, vöruleðslu, athafnasvæði og salernum fatlaðra. Út-ljós verða við alla útganga hússins.

Brunaþéttingar

Brunaþéttingar skulu uppfylla sömu kröfur og viðkomandi brunahólfandi veggir og hæðaskil og vinnast af viðurkenndum aðilum.

Aðkoma slökkviliðs og slökkvivatn

Aðkoma slökkviliðs er frá Borghellu. Slökkvivatnsþörf hefur verið áætluð skv. leiðbeiningum HMS og er allt að 5.000 l/mín. Af því er áætluð notkun vatnsúðakerfis um 4.500 l/mín.

Eftirlit og viðhald brunavarnakerfa

Þjónustusamningur verður gerður um eftirlit og viðhald á brunavarnakerfum hússins (vatnsúðakerfi, reyklúgur, brunaviðvörðunarkerfi, handvirkum slökkvibúnaði, og leiðar- og neyðarlýsingu). Sett skal upp eigið eftirlitskerfi brunavarna fyrir BorgaeHELLU 27, Hafnarfirði.

shs 06.12.23

BREYTINGAR			
NR.	DAGS.	BREYTING	SÞ.
1	11.02.2023	HÆÐARKÓTI BYGGINGAR HÆKKJADUR	
2	12.11.2023	BREYTINGAR 2. HÆÐ KAFFISTOFA	
3	20.11.2023	INNTAKSKLEFI STEKKJADUR	

K.J. ARK. slf 650319-0360

TEL: 899-3234
E-MAIL: kjaran@kjhonnun.is
E-MAIL: jon@kjhonnun.is

HÖNNUN - SKIPULAG - RÁÐGJÖF
KJARTAN RAFNSSON FJLIÐSA 270365-3539
JÓN M. HALLDÓRSSON BYGGINGAFR. 091162-3509

VERK
BORGAEHELLA 27
HAFNARFJÖRÐUR

TEIKNING
AFSTÖÐUMYND OG
BYGGINGARLÝSING

KVARDI
1:500 A1

DAGS. 03.10.2022
TEIKNAD AF KR, JMH
TEIKNING NR.

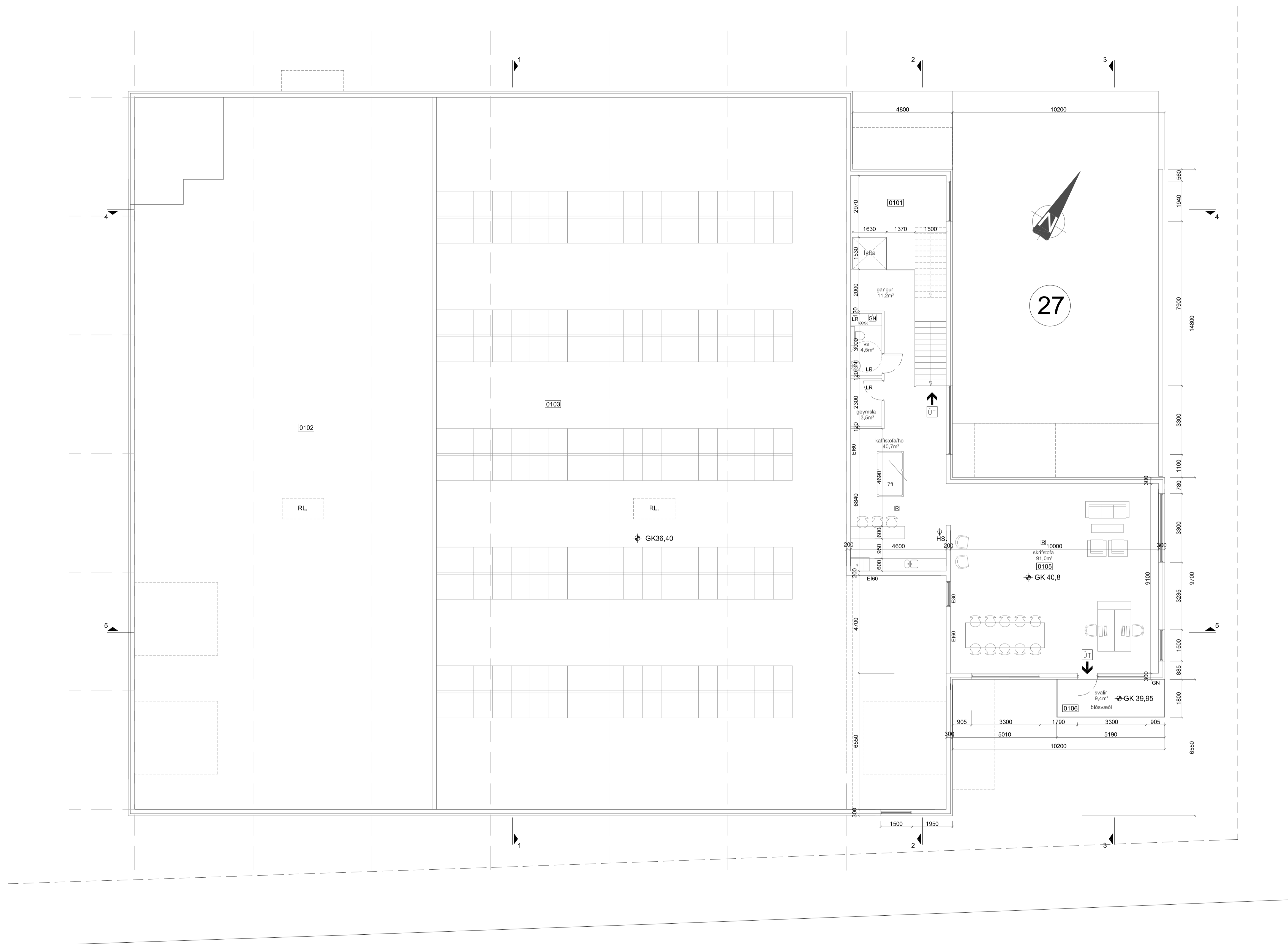

GRUNNMYND 2. HÆÐ

1:100

BREYTINGAR			
NR.	DAGS.	BREYTING	SP.
1	11.02.2023	HÆÐARKÓTI BYGGINGAR HÆKKADUR	
2	12.11.2023	BREYTINGAR 2. HÆÐ KAFFISTOFA	
3	20.11.2023	INNTAKSKLEFI STÆKKADUR	

K. J. ARK. sif 650319-0360
 TEL: 899-3234
 E-MAIL: kjaran@kjhonnun.is
 E-MAIL: jon@kjhonnun.is

HÖNNUN - SKIPULAG - RÁÐGJÖF
 KJARTAN RANSSON FJLIÐSA 270365-3539
 JÓN M. HALLDÓRSSON BYGGINGAFR. 091162-3509

VERK
 BORGAEHELLA 27
 HAFNARFJÖRÐUR

TEIKNING
 MILLILOFT

KVARÐI
 1:100 A1

DAGS.
 03.10.2022
 TEIKNAD AF
 KR, JMH

TEIKNING NR.

10-03

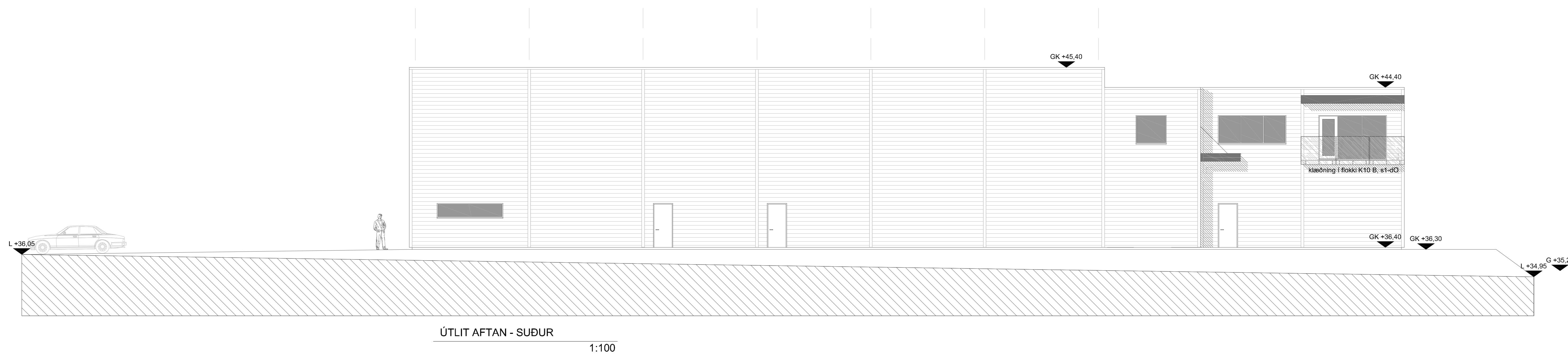
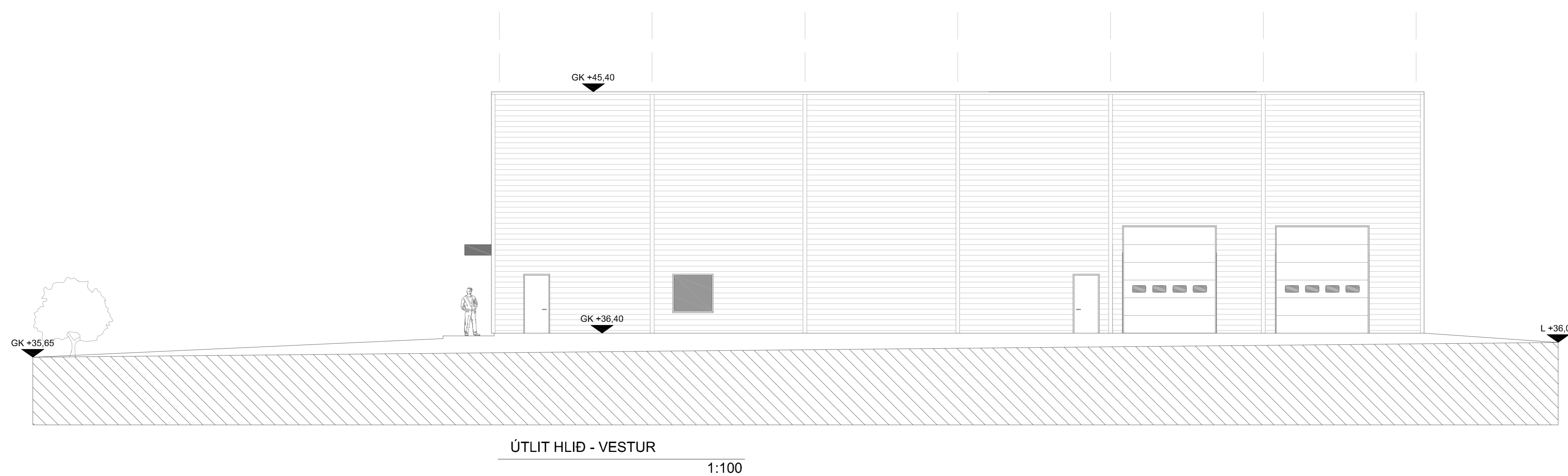
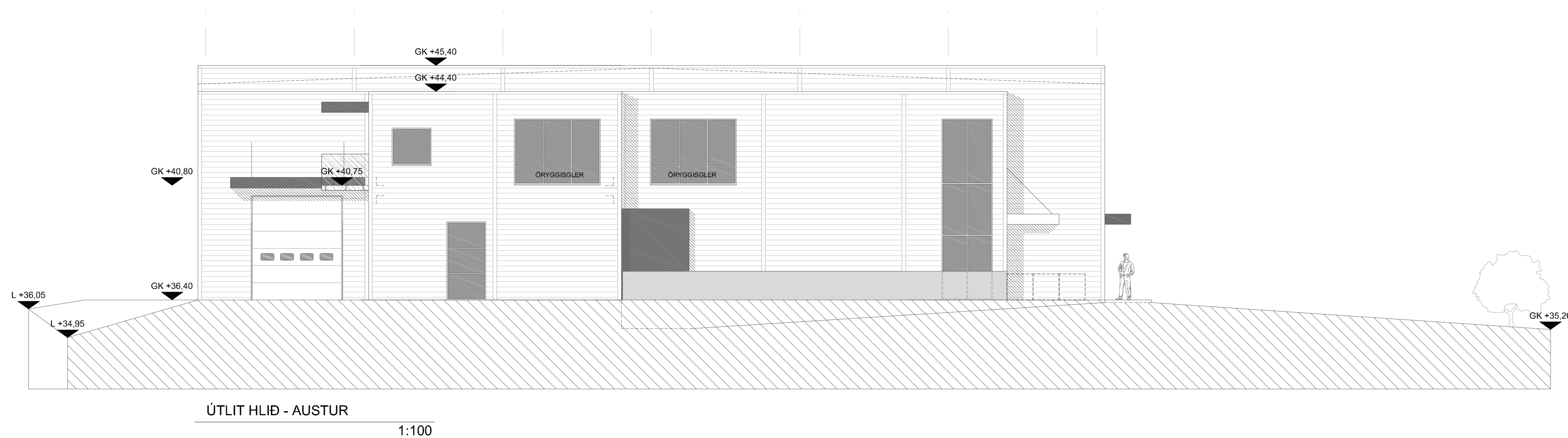
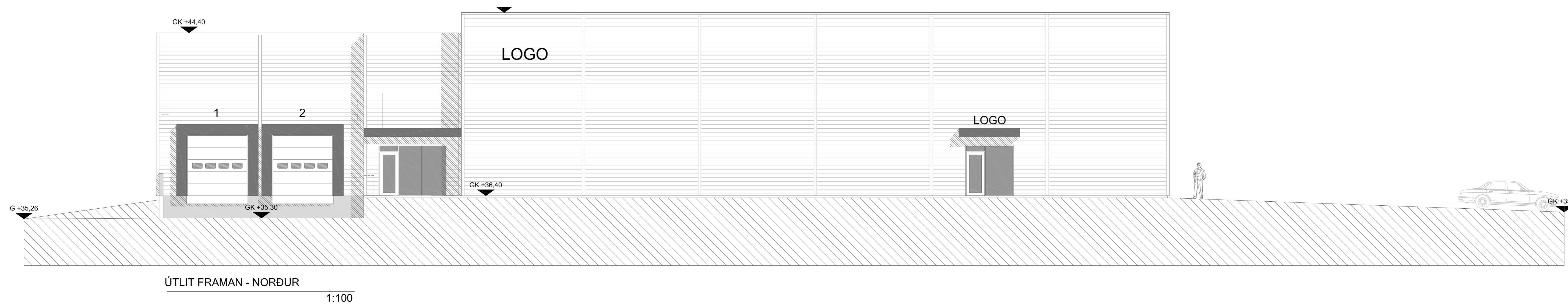

BREYTINGAR	NR.	DAGS	BREYTING	SÞ.
1	11.02.2023	HJEDARKÖTI BYGGINGAR HEKKADUR		
2	12.11.2023	BREYTINGAR 2. HJED KAFFISTOFNA		
3	20.11.2023	INNVIKSLI STJERKADUR		

K.J. ARK. srf 650319-0390

TEL: 899-3234

E-MAIL: kjaran@honnun.is

E-MAIL: jrd@honnun.is

HÖNNUN - SKIPULAG - RÁÐGJÖF

KJARTAN RAFFINSON, FÉLAGA 270365-5030

JÓN M. HALLDÓRSSON BYGGINGAFR. 091162-3509

VERK
BORGAEHLLA 27
HAFNARFJÖRÐUR

TEKNIÐG
ÚTLIT

KVARNI
1:100 A0

DAGS
03.10.2022

TEKNAÐAF
KR_JMH

TEKNIÐG NR.

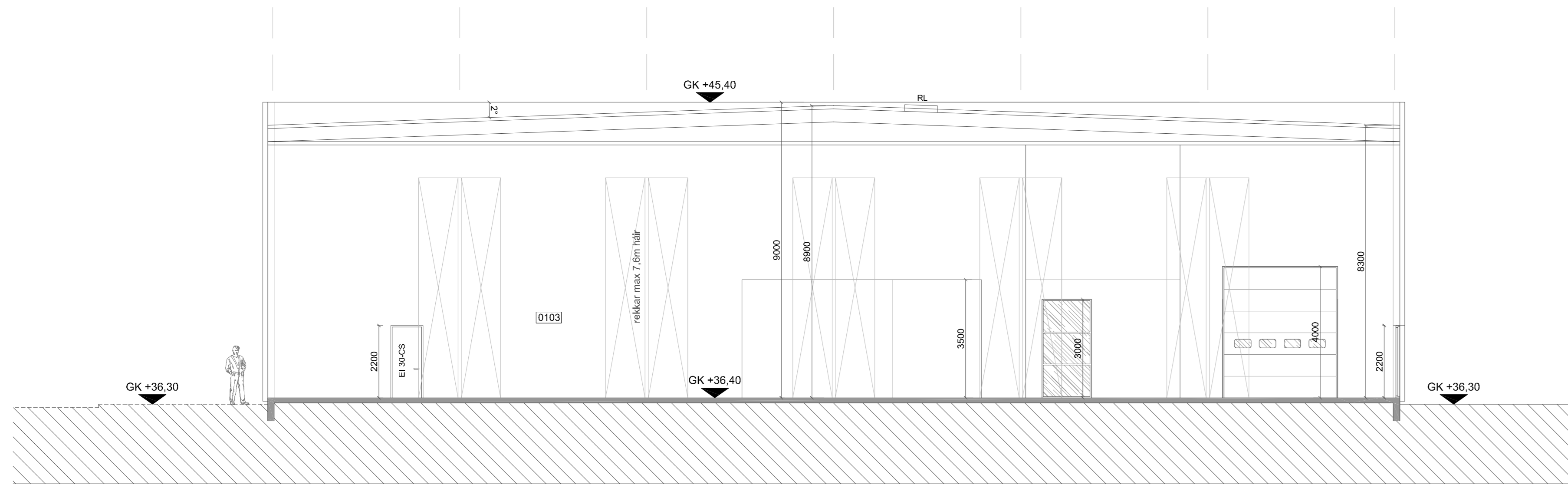

sneiðing 1-1

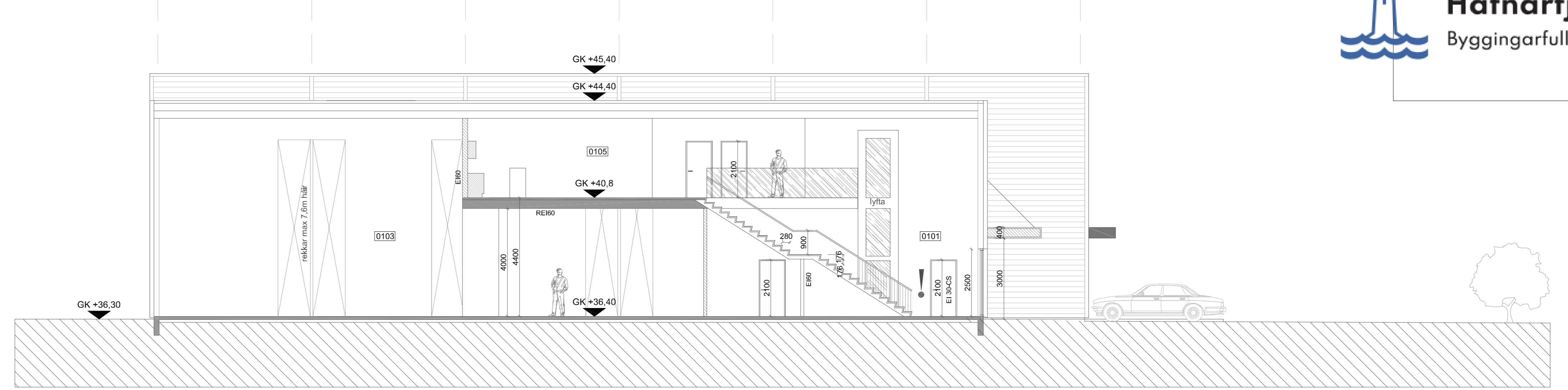

sneiðing 2-2

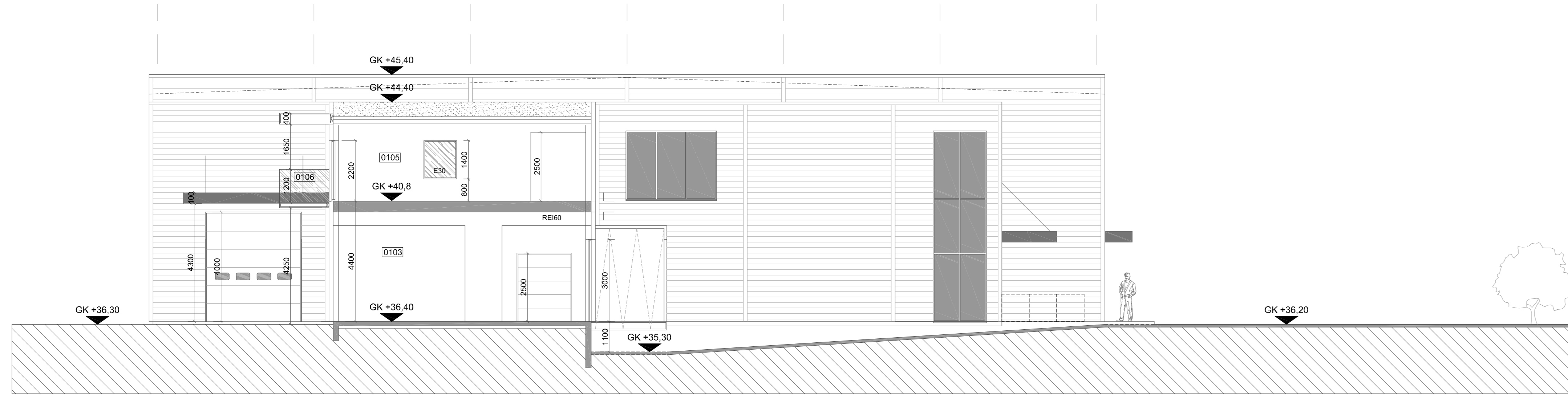

sneiðing 3-3

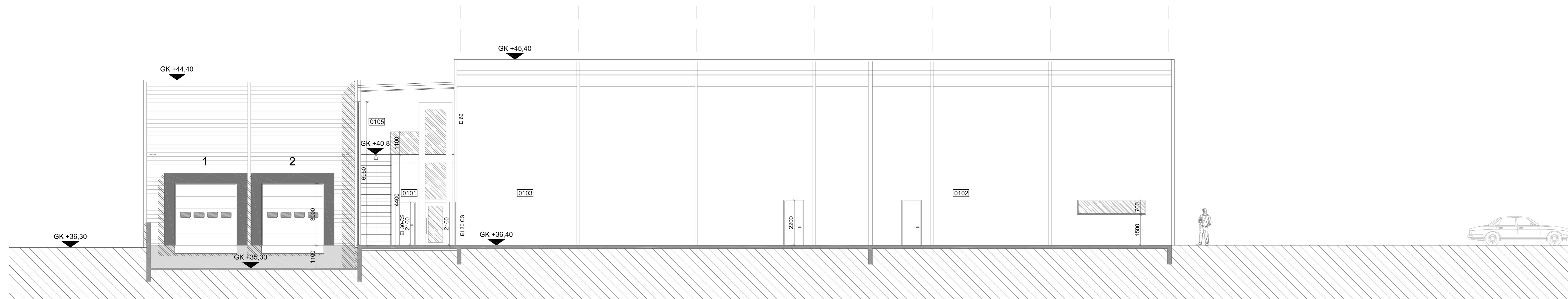

sneiðing 4-4

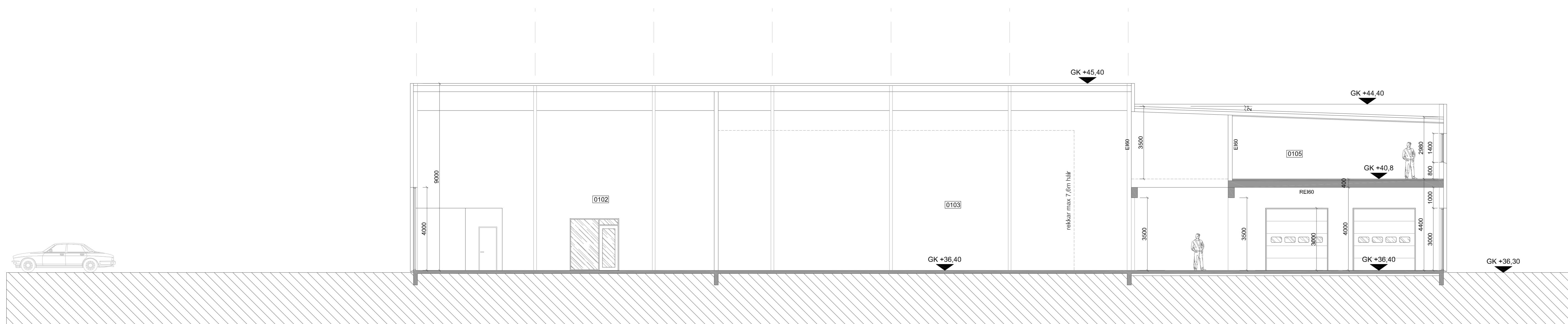

sneiðing 5-5

BREYTINGAR	NR.	DAGS	BREYTING	SD.
1	11.02.2023	HJEDARKÖTI BYGGINGAR HEKKADUR		
2	12.11.2023	BREYTINGAR 2. HJED KAFFIÞÓFA		
3	20.11.2023	INNÞAKSLERI STJERKADUR		

K.J. ARK. s/f 650319-0360

TEL: 899-3234
E-MAIL: kjarstan@honnun.is
E-MAIL: jpr@honnun.is

HÖNNUN - SKIPULAG - RÁÐGJÖF
KJARTAN RAFFINNON, FÉLAGA
JÓN M. HALLDÓRSSON BYGGINGAFR. 270365-5030
09162-3509

VERK
BORGARHELLA 27
HAFNARFJÖRÐUR

TEKNIÐG
SNEIÐINGAR

KVAFER
1:100 A0

DAGS
03.10.2022
TEKNAÐAF
KR, JM

TEKNIÐG NR.
10-05

Skráningartafla: Borgahella 27					Skrásetjari: Jón Magnús Halldórsson													
Landeignanúmer: 2330011					Kennitala: 091162-3509													
Matshlutanúmer: 01					Dags.: 22.11.2023													
Uppskipting og lýsing					Stærðir													
D0	D1	D2	D3	D4	D5	D5M	D6	D7	D8	D9	D10a	D10b	D11	D12	D13	D14	D15	
Lokun	Rými hæð-röð	Notkun texti	Höfuð-flokkun	Eignar-hald	Botnflötur m ²	Milliflötur m ²	Stigar m ²	Op m ²	Brúttóflötur m ²	Brúttóflötur sh < 1,8	Salarhæð min	Salarhæð max	Brúttó rúmmál m ³	Nettóflötur m ²	Birt flatarmál m ²	Reiknitala skiptarúmmáls	Skipta-rúmmál m ³	
		Matshluti Botn			1.659,0	0,0	11,4	22,0	1.637,0	0,0			13.123,4	1.461,7	1.637,0		11.362,652	
	01	1. hæð			1.659,0	0,0	11,4	22,0	1.637,0	0,0			12.831,6	1.461,7	1.637,0			
A	0101	Atvinnuhúsnæði	N	0101	52,2		11,4		52,2		4,40	4,40	229,7	44,4	52,2	4,40	195,360	
A	0102	Vörulager 1	N	0101	492,6				492,6		5,90	9,00	4.435,7	443,3	492,6	9,00	3.989,700	
A	0103	Vörulager 2	N	0101	895,2				895,2		4,40	9,00	7.462,9	787,8	895,2	8,34	6.570,252	
A	0104	Innraksrými	T	0101	19,0				19,0		2,70	2,70	51,3	16,2	19,0	2,70	43,740	
A	0105	Skrifstofa	N	0101	200,0			22,0	178,0		3,00	3,52	652,0	170,0	178,0	3,26	554,200	
C	0106	Svalir	S	0101	9,4				9,4							1,00	9,400	

Athugasemdir

Eignar-hald	Notkun texti	Birt flatarmál m ²	Skipta rúmmál Séreign m ³ án sameignar	Séreign og sameign m ³
0101	Atvinnuhúsnæði	1.637,0	11.362,652	11.362,652
	Alls	1.637,0	11.362,652	11.362,652

	Lóð m ²	Botnplata		Hjúpflötir		Ummál ofanjarðar			
		Botnplata m ³	Botnplata m ²	Útveggir m ²	Þar af: Glugga- og dyaop m ²	Þak m ²	Þakgluggar og þakop m ²	Efsti hæðarkóti	
Matshluti	4339,8	291,8	1.459,0	1.453,1	126,0	1.500,0	4,0	44,6	169,0

Yfirlit	D5 Botnflötur m ²	D5M milliflötur m ²	D7 op m ²	D8 Brúttóflötur m ² með V og F	D9 Brúttóflötur undir 1,8 m með V og F	D11 Brúttórúmmál m ³	D12 Nettóflötur m ²	D13 birt flatarmál m ²
A rými	1.659,0		22,0	1.637,0		12.831,6	1.461,7	1.637,0
Svalir A lokun								
B rými								
C rými	9,4							
Fylgirými (F)								
Afgangsrými (V)								
Botnplata						291,8		
Samtals:	1.668,4	0,0	22,0	1.637,0	0,0	13.123,4	1.461,7	1.637,0

Flatarmál nýtingarhlutfalls er A rými + B rými, undanskilið er brúttóflatarmál rýma með salarhæð lægri en 1,8 m, samkvæmt skipulagsreglugerð 2013 (breyting var gerð 2016). Notkun rýma hefur ekki áhrif á útreikning nýtingarhlutfalls.

Flatarmál til útreiknings nýtingarhlutfalls	m ²	Lóð m ²	Hlutfall
	1.637,0	4.339,8	0,38

Landnúmer: 2330011 **Borgahella 27** Skrásetjari: Jón Magnús Halldórsson
Staðgreinir: 1400-1-115500190 Dagsetning: 03.10.2022

TAFLA 1 ORKURAMMI

Byggingarhluti	Lýsing	Flatarmál A (m ²)	U W/(m ² K)	U-A W/K
Þak	Yfeningabak	1459,0	0,20	291,8
Steyptir veggir	Engir	0,0	0,40	0
Léttir veggir	Yfeningaútveggir	1327,1	0,30	398,13
Gólf	120 mm plata á fyll	1459,0	0,30	437,7
Gluggar/Hurðir	Gluggar og hurðir Áltré	126,0	2,00	252
	Orkurammi	Σ U-A		1380

TAFLA 2 RAUNTAP GEGNUM HJÚP OG BOTNPLÖTU

Byggingarhluti	Lýsing	Flatarmál A (m ²)	U W/(m ² K)	U-A W/K	Einangrunarþ. mm
Þak	Yfeningabak	1459,0	0,20	292	170
Steyptir veggir	Engir	0,0	0,40	0	122
Léttir veggir	Yfeningaútveggir	1327,1	0,23	309	150
Gólf	120 mm plata á fyll	1459,0	0,30	187	75
Gluggar	Áltré	64,0	1,70	109	
Hurðir	Áltré	62,0	1,66	103	
	Rauntap	Σ U-A		999	

TAFLA 3 TAP GEGNUM KULDABRYR

Kuldabryr	Lengd L	ψ(W/mK)	ψ-L(W/K)
Löðréttar kuldabryr við úthorn	12,0	0,04	0,48
Láréttar kuldabryr við plötuskil	0,0	0,83	0,00
Löðréttar kuldabryr við útvegg/innvegg	9,0	0,83	7,47
Kuldabryr við svalir	0,0	0,83	0,00
Kuldabryr útistigi-útveggur	0,0	0,60	0,00
Kuldabryr við glugga	20,0	0,04	0,80
Kuldabryr við hurðir	10,0	0,04	0,40
Sökkull undir útvegg	60,0	0,48	12,34
Sökkull undir innvegg	20,0	0,46	11,83
Aðrar	0,0		0,00
	Kuldabryr	Σ ψ-L	33,3

ORKURAMMI (Tafla 1)	1380	Krafa
RAUNTAP GEGNUM HJÚP OG BOTNPLÖTU (Tafla 2)	999	
TAP GEGNUM KULDABRYR (Tafla 3)	33	
Tafla 2+3	1033	Raun
Er Krafa/Raun > 1,0 ?	1,34	Í lagi

Grein 13.2.4	Leiðnitap á fermetra gólfis pr. °C	0,62	W/m ² °C	U-gildi gluggaerja	Fast gler	1,10
Grein 13.3.2 <th>Útveggir, vegið meðaltal</th> <th>0,36</th> <th>Í lagi</th> <th>Opnarlegt fag</th> <th>1,90</th> <th></th>	Útveggir, vegið meðaltal	0,36	Í lagi	Opnarlegt fag	1,90	

BREYTINGAR

NR.	DAGS.	BREYTING	Sp.
1	22.11.2023	INNÞAKSKLEFI STÆKKADUR	

K.J. ARK. sif

650319-0360

TEL: 899-3234
E-MAIL: kjartan@kjhonnun.is
E-MAIL: jon@kjhonnun.is

HÖNNUN - SKIPULAG - RÁÐGJÖF

KJARTAN RAFNSSON FÍLÍDSA 270365-3539
JÓN M. HALLDÓRSSON BYGGINGAFR. 091162-3509

VERK

BORGHELLA 27
HAFNARFJÖRÐUR

TEIKNING

SKRÁNINGARTAFLA

KVARDI

DAGS.

03.10.2022

TEIKNAD AF
JM

TEIKNING NR.

10-00